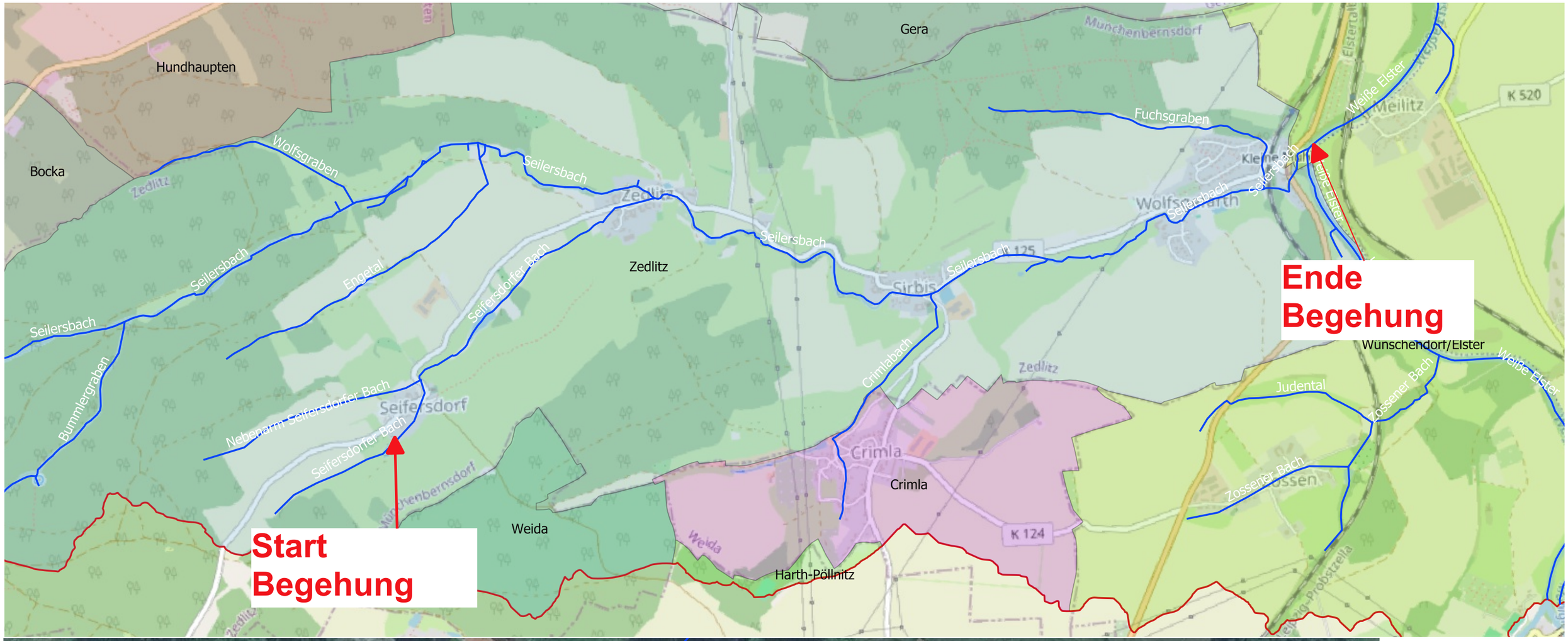
Gera
Hundhaupten
Bocka
Wolfsgraben
Seilersbach
Zedlitz
Engetal
Seifersdorfer Bach
Bummlergraben
Nebenarm Seifersdorfer Bach
Seifersdorf
Weida
Crimla
Harth-Pöllnitz
Crimlabach
Sirbis
Fuchsgraben
Wolfsgraben
Meilitz
Weiße Elster
Wünschendorf/Elster
Judental
Zossener Bach
K 520
K 124
Ende
Begehung
Start
Begehung

Zedlitz
Seifersdorfer Bach
Treffpunkt Begehung
9:00 Uhr